



¡Matrícula
abierta!
21/06/2021

CURSO SUPERIOR UNIVERSITARIO

Estética Oncológica

eU Estética
Universitaria



¡Plazas limitadas!

- * Curso online
- * Tutorías por videoconferencia
- * Asesoramiento continuado
- * Amplio programa formativo

Introducción

Cuando una persona se encuentra sumida en un proceso oncológico, necesita de la especialización de aquellos profesionales en los que confía, para recibir un trato que ofrezca todas las garantías de profesionalidad que necesita esa etapa tan difícil que va o está atravesando.

Es una responsabilidad para el profesional de la estética, adquirir las competencias necesarias para realizar la valoración, el asesoramiento y la realización de los tratamientos que necesita la persona en proceso oncológico.

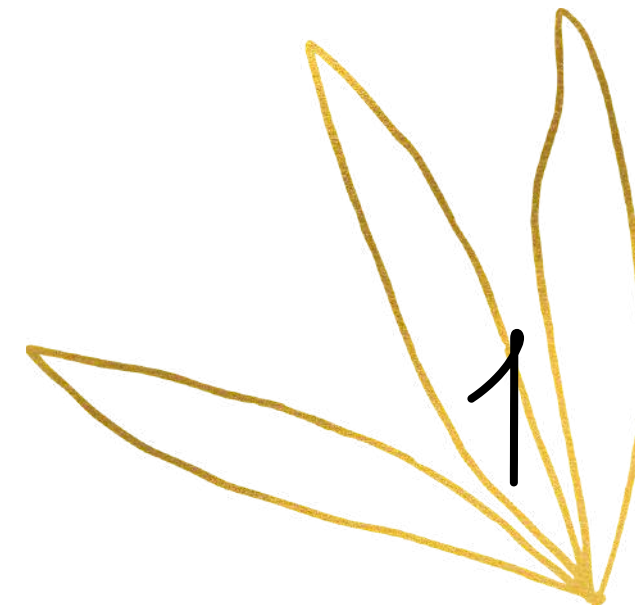

Ficha del curso

El Programa ofrece a sus estudiantes, un proceso académico centrado en el desarrollo de habilidades y el uso de herramientas que permitan la maximización del aprendizaje a través de una experiencia práctica y teórica de los participantes. El programa cuenta con un grupo de académicos compuesto por destacados profesionales, quienes junto con poseer un importante background académico, se destacan por ser activos partícipes de la comunidad profesional en las materias que imparten.

DENOMINACIÓN DEL CURSO	Curso Superior Universitario de Estética Oncológica
TITULACIÓN DOBLE	<ul style="list-style-type: none"> * Título expedido por CEDEU, Centro de Estudios Universitarios Centro Universitario adscrito a la UNIVERSIDAD REY JUAN CARLOS de Madrid * Certificado profesional de la Federación Española de Estética Oncológica
CRÉDITOS UNIVERSITARIOS	6 Créditos E.C.T.S. (European Credit Transfer System)
FAMILIA PROFESIONAL	Imagen Personal

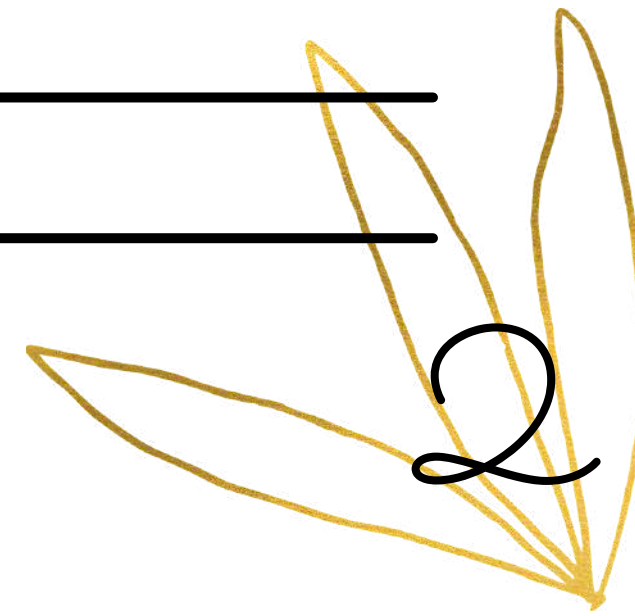

Ficha del curso

EDICIÓN	Séptima edición
DIRECCIÓN ACADÉMICA	Germán Serrano Fernández
DIRECCIÓN DOCENTE	Cuadro docente y colaborador 2020 al final del documento
FECHA INICIO	21 de Junio de 2021
MODALIDAD	Online
DURACIÓN	360 horas

Objetivos

El objetivo del curso es proporcionar a las profesionales de la estética integral y de la salud la formación y especialización necesarias para tratar a las personas antes, durante y después de un proceso oncológico.

OBJETIVOS PROFESIONALES

Se trata de especializar a profesionales de la estética en los cuidados del bienestar que tratan diariamente con los efectos derivados de los tratamientos oncológicos.

El profesional de la estética oncológica adquirirá las competencias necesarias para poder trabajar con una persona en un proceso oncológico con todas las garantías que el paciente necesita de un profesional perfectamente especializado en estética oncológica.

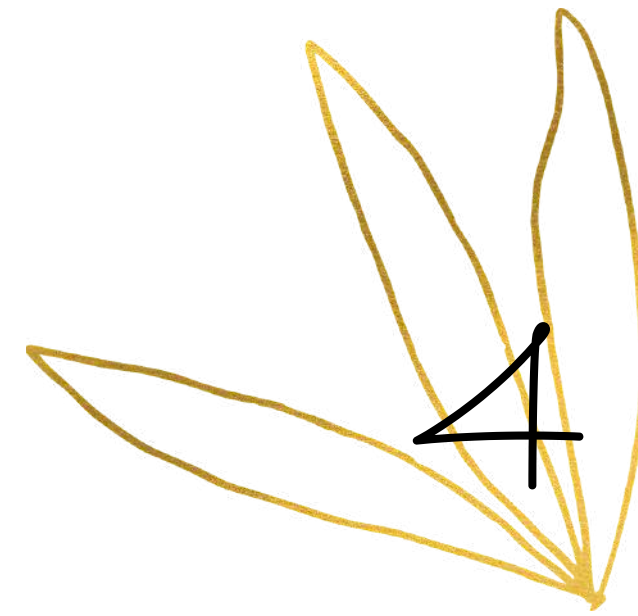

Objetivos

OBJETIVOS ESPECÍFICOS

Adquirir los conocimientos básicos necesarios para trabajar con personas antes, durante y después de un proceso oncológico. El profesional debe adquirir las competencias necesarias para:

- * Conocer la enfermedad en sí, tipos de cáncer más frecuentes y tipos de tratamientos.
- * Adquirir conocimientos básicos de las posibilidades que ofrece la medicina estética para personas antes, durante y después de procesos oncológicos para la deviación médica.
- * Conocer las posibilidades que ofrece el mercado y la industria en base a prótesis, pañuelos, posticería, prótesis capilares, etc.
- * Comprender la importancia del trato a la persona en proceso oncológico a través de la Psicooncología.

Dirigido a:

La presente formación está dirigida a todos aquellos interesados en especializarse en la Estética Oncológica. Los criterios de selección están enfocados a profesionales de la imagen, la estética y sanitarios.

Podrán acceder al curso aquellos alumnos que estén en posesión del título de estética privada o estén ejerciendo profesionalmente como tales (previa aceptación por la dirección docente), no siendo necesario el acceso Universitario para realizar este curso de formación.

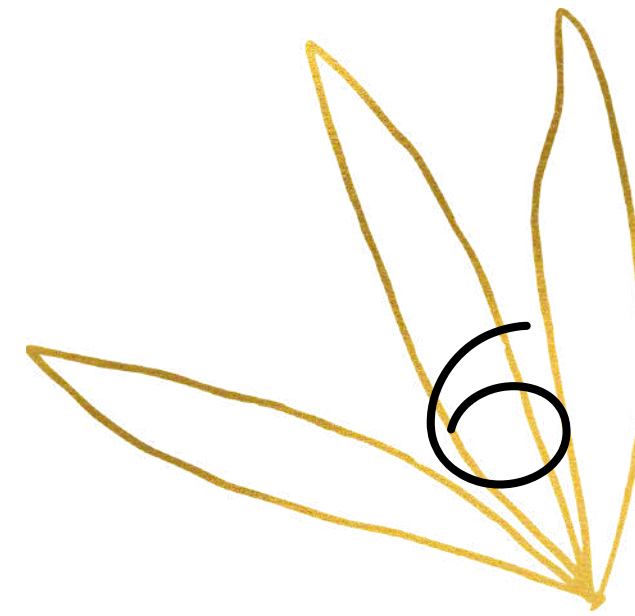

Metodología

La metodología de enseñanza se basa en una formación en modalidad e-learning de 360 horas, dividido en 6 módulos durante 3 meses de formación. El estudiante tendrá acceso a los contenidos durante todo el curso y su acceso no será limitado por el tiempo, tanto a los documentos como las imágenes, videos, enlaces o presentaciones. El estudiante accederá a las evaluaciones y tareas propuestas por los docentes cada quincena, quedando cerrado su acceso una vez concluido el plazo.

EVALUACIONES TEORICAS, PRÁCTICAS Y TAREAS



Durante el curso, realizarás evaluaciones y tareas dentro de cada módulo. Podrás acceder a ellas durante el periodo en el que el módulo permanezca abierto y se cerrará el acceso el día de cambio de módulo.



Ficha del curso

MÓDULO 1: DEFINICIÓN DE LA ENFERMEDAD

1. Definición de la enfermedad

1.1. Anatomía y fisiología del cáncer

1.2. El cáncer de mama

1.3. Cáncer de mama masculino

1.4. Prevención del cáncer de mama

1.5. Estadíos de la enfermedad

1.6. Clasificación TNM

1.7. Diagnósticos de cáncer

1.8. Autoexploración

1.9. Factores de Riesgo

1.10. Tratamientos del cáncer de mama

1.11. La importancia de la estética oncológica

2. Oncología médica

2.1. ¿qué es el cáncer?

2.2. Efectos secundarios de la quimioterapia

2.3. Síndrome de mano-pie

2.4. Efectos secundarios según quimioterapia

2.5. Alopecia

2.6. Efectos en las uñas

2.7. Toxicidades

2.8. Recomendaciones

2.9. Recomendaciones en estética oncológica

3. Hematología y hemoterapia

3.1. Estudios sanguíneos y cáncer

3.2. Hematología y oncohematología

3.3. Comportamiento de la célula cancerígena

3.4. Anatomía y fisiología de la célula cancerígena

Ficha del curso

MÓDULO 2: PSICOONCOLOGÍA

1. Introducción a la Psicooncología
2. Psicología y fases de la enfermedad
3. El proceso oncológico
4. Variables psicológicas y belleza
5. Herramientas psicológicas del profesional de estética oncológica
6. Recomendaciones para el profesional de la estética oncológica
7. Manifiestos de supervivientes de cáncer
8. Conceptos jurídicos básicos

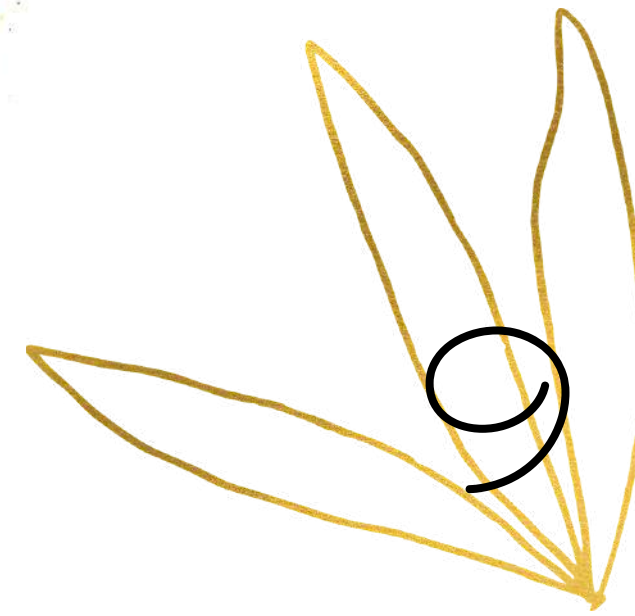
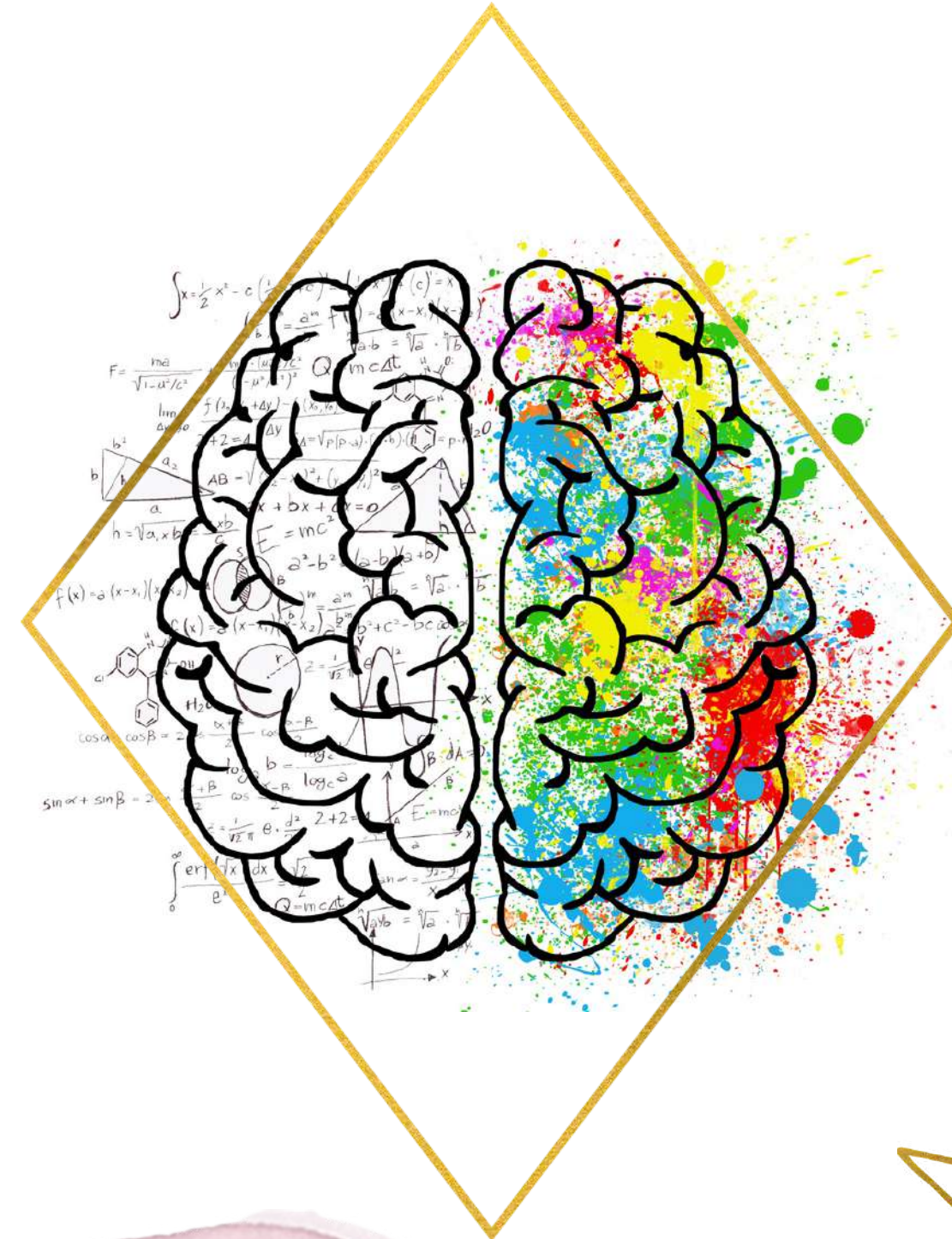

Ficha del curso

MÓDULO 3: TRATAMIENTOS ESTÉTICOS IMPARTIDOS POR FUNDACIÓN RICARDO FISAS - NATURA BISSE

Ricardo Fisas
FUNDACIÓN | NATURA BISSE

1. Introducción

2. Cuidados antes de la enfermedad

- 2.1. Diagnóstico de la piel
- 2.2. Tratamiento facial
- 2.3. Tratamiento de ojos
- 2.4. Tratamiento corporal antioxidante
- 2.5. Tratamiento de manos y pies

3. Cuidados durante la enfermedad

- 3.1. Cosmetología y efectos secundarios
- 3.2. La cabina de estética
- 3.3. Asesoramiento en estética oncológica
- 3.4. Tratamientos de manos y pies
- 3.5. Tratamiento de hidratación corporal
- 3.6. Tratamiento recuperador facial y del cuero cabelludo
- 3.7. Tratamiento pre y post radioterapia



Ficha del curso

MÓDULO 4: TRATAMIENTOS ESTÉTICA

1. Asesoramiento integral del paciente oncológico

2. Visagismo
2.1. Visagismo teórico
2.2. Aplicación de visagismo

3. Tutorial de maquillaje
3.1. Maquillaje de día
3.2. Maquillaje media tarde
3.3. Maquillaje para momentos especiales

4. Asesoramiento de cuidados estéticos
5. Protocolos de atención
5.1. Antes de la enfermedad
5.2. Durante la enfermedad
5.3. Después de la enfermedad



Ficha del curso

MÓDULO 5: TRATAMIENTOS ESTÉTICA Y ESPECIALISTA CAPILAR

1. Micropigmentación

1.1. Temario micropigmentación

1.2. Tutorial micropigmentación facial

1.3. Tutorial micropigmentación oncológica (areola y pezón)

1.4. Tutorial micropigmentación capilar

1.5. Tutorial micropigmentación Removal

1.6. Tutorial micropigmentación cicatrices

2. Pañuelos oncológicos

2.1. Colocación de pañuelos

2.2. Diferentes formas de uso

2.3. Recomendaciones

2.4. Tutoriales paso a paso

3. Asesoramiento del especialista capilar

3.1. Protocolos antes de la enfermedad

3.2. Protocolos durante la enfermedad

3.3. Protocolos después de la enfermedad

4. Tratamientos específicos en estética

4.1. Protocolos de tratamientos previos a la enfermedad

4.2. Protocolos de tratamientos durante la enfermedad

4.3. Protocolos después de la enfermedad

5. Pelucas

5.1. Realización de postizos y pelucas

5.2. Asesoramiento y colocación de pelucas

5.3. Asesoramiento y colocación de postizos

Ficha del curso

MÓDULO 6

1. Prótesis externas
2. Bañadores y accesorios para pacientes
3. Tratamientos de medicina estética permitidos en pacientes oncológicos
4. Asesoramiento en nutrición para pacientes oncológicos
5. Gestión emocional y del estrés
6. Calidad de vida del paciente oncológico

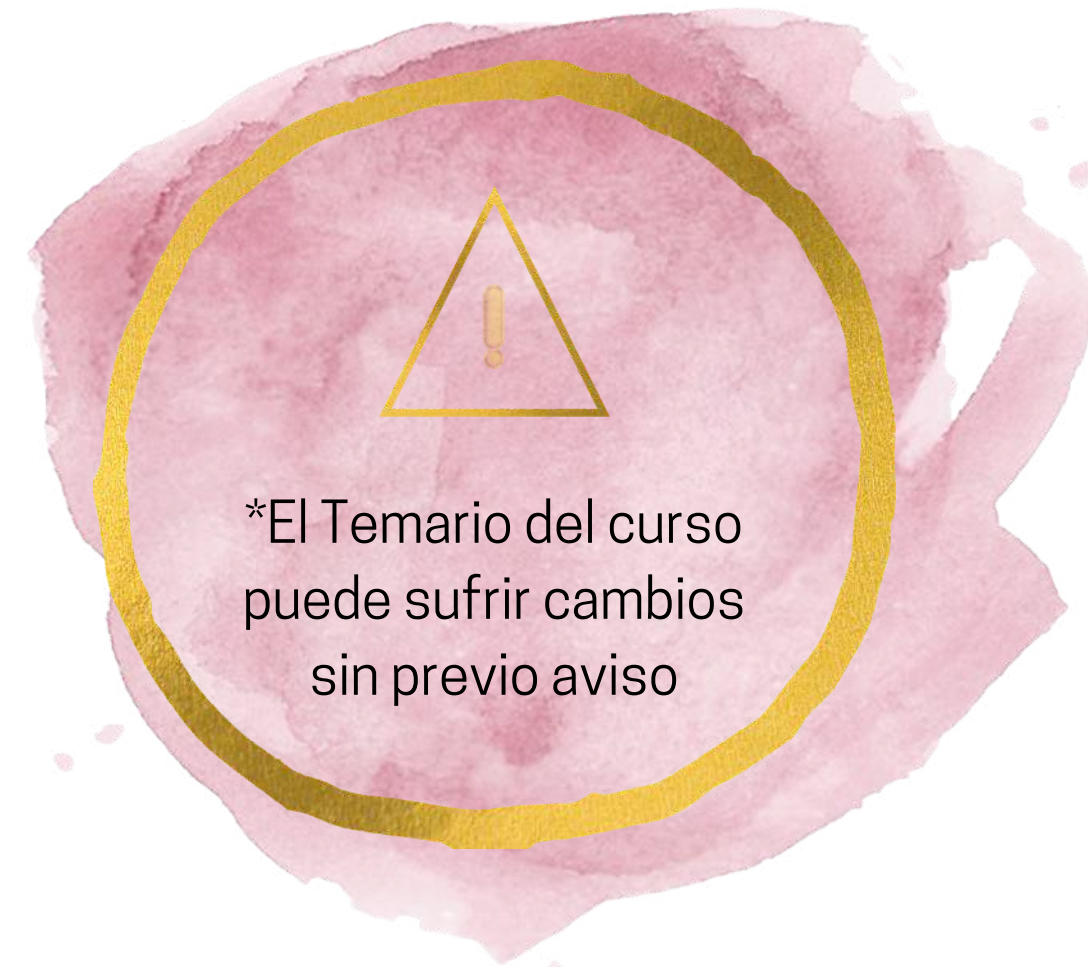

Docentes

- Doctor Machado, jefe de la unidad de Patología de Mamas Hospital Universitario de Canarias
- Doctor Ceballos, Oncólogo médico especialista en cáncer de mama
- Doctor Durán, Cirujano Cardiovascular, experto en gestión del estrés y calidad de vida del paciente oncológico
- Doctora Noelia Somoza, Oncóloga Clínica, Oncóloga Radioterapeuta y Especialista Universitaria en Estética Oncológica.
- Doctora Kozo, Medicina estética y doctorada en ginecología oncológica
- Doctora Laynez, Médico estético
- Doctora Noelia Martínez Muñoz, doctorada en farmacia.
- Keeley Hearn, Máster y experta en micropigmentación oncológica y reparadora
- Antonio Martínez Ortega, Máster y experto en micropigmentación oncológica y reparadora
- Sofía Luque, doctorando en Psicooncología
- Fermín Díaz, Especialista capilar y maquillaje oncológico
- Macarena Ramos, esteticista oncológica, técnico superior en estética y técnico superior en peluquería
- Nayra Armas, Diseñadora y experta en pañuelos oncológicos
- Teresa Más, Diseñadora de bañadores oncológicos
- María Monzón, jefa de estudios del CIFP Las Indias, docente en peluquería
- Goretti Armas, docente de estética en CIFP Las Indias
- Sofía Terrón, experta en micropigmentación y docente de formación profesional para el empleo.
- Manifiestos de supervivientes de cáncer
- María Mata, dirección docente de la Fundación Ricardo Fisas - Natura Bissé



Colaboradores



ADVENTIA PHARMA



Lasseeda



Jordana
Pañuelos y turbantes



CIFP
Las Indias



Ricardo Enas
FUNDACIÓN | NATURA BISSÉ



FERMÍN DÍAZ
academy

COSTE DEL CURSO Y MATRÍCULA



El Coste del Curso Superior Universitario de Estética Oncológica es de **1.200 Euros**, tasas Universitarias no incluidas (las tasas universitarias serán abonadas a la entrega de la titulación, generalmente 90 euros).

RESERVA DE PLAZA

- ✂ Para reservar la plaza es necesario el envío del formulario de matrícula y la documentación requerida, además del comprobante de ingreso de la reserva a:
- ✂ Envío del formulario de matrícula al email: info@esteticauniversitaria.com
- ✂ Ingreso o transferencia bancaria para la reserva de plaza es de 300 Euros (incluidos en el coste del curso).

- *Consulta por pagos fraccionados
- **Posibilidad de financiación del 100% hasta en 12 meses con **SEGUURA**
- ***Bonificable a través de Fundae (Fundación Tripartita) para empleados. (Consultar)
- ***Aquellos alumnos que habiendo realizado un pago parcial o total del importe del curso, desistiera de éste, no tendrá derecho a la devolución de las cantidades entregadas.

CURSO SUPERIOR UNIVERSITARIO

¡Matrícula
abierta!

21/06/2021



eU Estética
Universitaria

Estética Oncológica

¡Plazas
limitadas!

* info@esteticauniversitaria.com

* Teléfono 0034 607 934 308

* <http://www.esteticauniversitaria.com>

* <http://www.fedeon.org>

